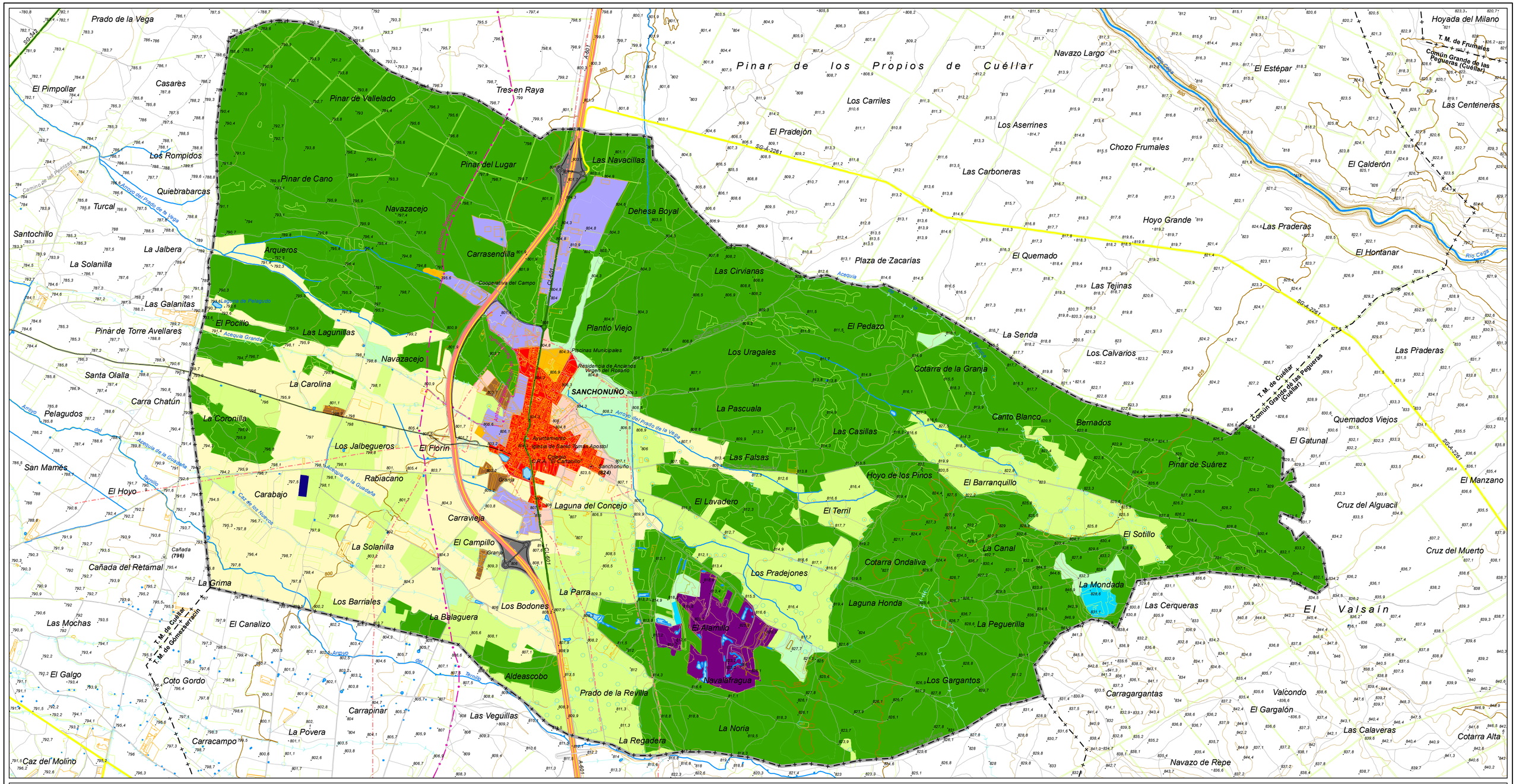

Signos convencionales

Límites
- Límites municipales

Altimetría
- Curvas de nivel 25 metros
- Curvas de nivel 5 metros

Hidrografía
- Ríos y arroyos
- Acequias
- Pozos
- Bodones y charcas

Infraestructuras
- Autovías
- Carreteras autonómicas
- Carreteras provinciales
- Carreteras locales
- Pistas y caminos
- Recinto de extracción
- Líneas eléctricas de alta tensión
- Gasoductos

Edificios y construcciones
- Edificios y construcciones

Parcelas aparentes
- Parcelas aparentes

Ámbito de las Normas

- **Término municipal de Sanchonuño**

Usos del suelo

Usos urbanos
- Áreas residenciales
- Áreas industriales
- Equipamientos
- Carreteras y viales
- Áreas degradadas

Usos agropecuarios
- Construcciones agropecuarias
- Cultivos herbáceos en regadío
- Cultivos herbáceos en secano
- Pastizales

Usos forestales
- Eriales y entornos periurbanos
- Pinares
- Choperas

Masas de agua
- Masas de agua

AYUNTAMIENTO DE SANCHONUÑO

Consultoría:

gama
alternativas medioambientales

Redactores:

Javier Sánchez López
Arquitecto

Luis Santos y Ganges
Geógrafo, Doctor Urbanista

Miguel Ángel Ceballos Ayuso
Geógrafo, Técnico Urbanista

Pedro Jesús Sánchez López
Arquitecto

Avance

NORMAS URBANÍSTICAS MUNICIPALES
Sanchonuño (Segovia)

Plano PI-2
Plano de usos del suelo

Septiembre de 2018

0 500 1.000 Metros

Escala 1:20.000

N